

Schnitt 1-1

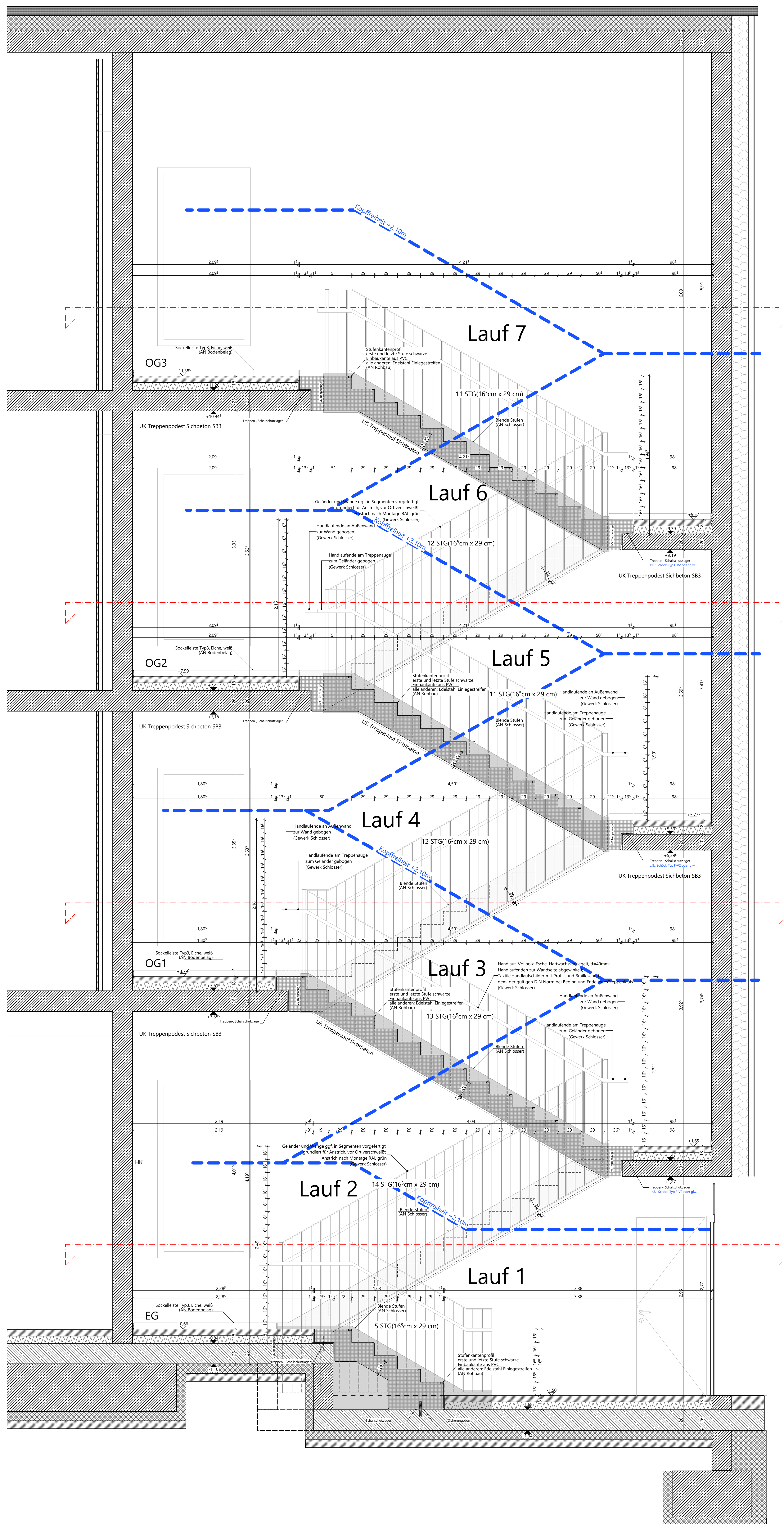

WICHTIGE ERLÄUTERUNGEN

DIESSE ZEICHNUNG IST NUR FÜR DEN PLAN DER ARCHITEKTEN UND DART ANDEREN ZUSTIMMUNG WIEDER. GANZ HOCH WEISET KOPF, VERFÄLTIKAT, GEBWÄRGEN GENUTZT ODER DRITTEN ÜBLASSEN WERDEN.

DIESER PLAN GILT NUR IN VERBINDUNG MIT DEN STATISCHEN KONSTRUKTIONSPÄNEN. ALLEN PLANEN DER FACHINGENIEURE, DER FACHFIRMEN UND SÄMTLICHEN ZUGEHÖRIGEN PLÄNEN UND ZEICHNUNGEN DER ARCHITEKTEN.

AUSFÜHRUNGSZEICHNUNGEN UND FACHFIRMEN-/PLANDETALIS GELTEN NUR MIT DEM GENEHMIGUNGSVERMERK DER ARCHITEKTEN. MASS- ODER INHALTSDIFFERENZEN IN DIESEN PLÄNEN SIND VOR AUSFÜHRUNG UNVERZÜGLICH MIT DEM ARCHITEKTEN UND DER BAULEITUNG ABZUKLÄREN. ALLE ANGEBEBENNE MASSE SIND, WENN NICHT ANDERS ANGEBEN, ROHBAUMMASSE UND BEDECKT UNTERWÄRTLICH VOM AUFGABENNAHMER VOR ORT ZU PRÜFEN UND UNKLAARENGEN UNVERZÜGLICH DER BAULEITUNG UND DEM ARCHITEKTEN MITZUTEILEN.

BETON- UND MAUERWERKGÜTEN SIND DEN PLANEN DER STATIKERS ZU ENTNEHMEN.

ALLE SICHTBETONKONTAKTEN SIND 15MM GEFÄST.

MASS- UND BESTANDSWÄNDEN SIND 20CM DICKE. NICHT ANDERS ANGEBEN, AUF DIE VORORDNERTE DER BESTEHENDEN FERTIGKEIT ÜBERLASSE BEZOGEN.

TÜR- UND ANDERE ÖFFNUNGEN MASSE IN MAUERWERKS- UND BETONWÄNDEN SIND ROHBAUMMASSE. IN GIPS-KARTENWÄNDEN SIND TÜRFÜHRUNGEN ALS LICHT FERTIGMASSE (ZARGENLICHT) ANGEBEN. ANGEBEBNE TÜR- ODER BRÜSTUNGSHÖHEN UND LICHT RAMMELHÖHEN BEZIEHEN SICH, SOWEIT NICHT ANDERS ANGEGEBEN, AUF DIE TÜR- ODER BRÜSTUNGSHÖHE. BEI TÜREN MIT ANSCHLAG WIRD DIE HOHE IMMER VOM OX RF BEI DER TÜR LIEGENDEN RAUMMASSE ANGEBEN.

FENSTERHÖHEN SIND GEGEN VOM OX RF HÖHE ZUR RÜSTUNGSBREITE JUS OX KURZSTURZ.

LEGENDE

- | | | | | | | |
|----------|---------------------------|--|----|-----------------|-----|---------|
| ▽ OKR | OBERKANTE FERTIGUNGSBODEN | | WD | WANDURCHBRUCH | E. | ELEKTRO |
| ▽ OKF | OBERKANTE ROHDECHE | | WS | WANDSCHLITZ | H. | HEIZUNG |
| ▲ UKR | UNTERKANTE ROHDECHE | | WA | WANDAUSPARUNG | L. | LUFTUNG |
| ▲ UK AHD | UNTERKANTE ABGEH. DECKE | | BD | BODENURCHBRUCH | S. | SANITÄR |
| ▲ UKUZ | UNTERKANTE UNTERZUG ROH | | BA | BODENAUSPARUNG | G. | GAS |
| ▲ UKST | UNTERKANTE STURZ ROH | | DD | DECKENURCHBRUCH | K.. | KÄLTE |
| ▽ OKBR | OBERKANTE BRÜSTUNG ROH | | DA | DECKENAUSPARUNG | | |
| ▽ OKBF | OBERKANTE BRÜSTUNG FERTIG | | | | | |

ABKÜRZUNGEN

- | | | | | | |
|-----|-----------------------------------|-------------|-----------------------------|---------|---------------------------------|
| AD | ANGEHÄNGTE DECKE | GA | GLAS/ALU-STRICH | RD+S | RAUHCHECHLUTZTER NACH DIN 18095 |
| AK | AUSSENKANTE | GR | GITTERHST | | |
| AS | ANSCHLAGSCHNITT | GR | GPSKARTON | RWA | RAUCH U. WÄRMEDAMP |
| AT | AUTOMAT.TÜRHÖRER | JS | ANREINIGUNG | SB | SCHREIBEN |
| BA | BÄNKE | LBH | LEISTE RAUHCHECHLUTZ | SM | SCHITZHAUERWERK |
| BR | BRÜSTUNG | MOF | MONTAGEÖFFNUNG | S | TÜLER SCHÜTTSCHEIDEND |
| BRH | BRÜSTUNGSHOHE | ML | MAULZIEGEL | SL | SOCKELLEISTE |
| BT | VON REICHBOHN | NA | NACHLAGSANGABE/AUSGEST. | ST | STÜBE |
| BW | BÄUTEL | OB | OBERRANTE | TF | TÜRFÜHRERSTANDSTÄNDE |
| BR | BRANDWAND | OL | OLBERUCHT | TH+RD | TH+RD-SKLASSEN VON TÜREN |
| D | DALCHDÖCHTIGHEIT | RD | RD-ROHDECKE | TH+RD+S | NACH BAUFACHVERBUNDEN |
| DE | DECKE | RD+S | RD+S-ROHDECKE | TH+RD+S | TH+RD+S-ANFORDERUNG |
| EFA | EINFACHFESTSTELLER | RFB | ROHFLUSSECKEN | TS | TRENNSCHEIBE |
| FA | FÄRBEFÄHIGKEIT | RFS | ROHFLUSSECKENSPRUNG | UK | UNTERKANTE |
| FFB | FERTIGFLUSSECKEN | RH | ROH-RUHLEISE | UZ | UNTERZUG |
| FM | FERTIGFLÜßER | RA | RAUCHFÄHIGKEIT | V | VERBÜRGEN |
| FT | FERTIGTEIG | RR | REGENFALLHOCH | VV | VOLLWANDUNG |
| FT | FERTIGFÜHRERSTANDSTÄNDE | | | VK | VORDEKANTE |
| FT | KLASSEN VON BAUTEILEN | RAUMSTELLTE | | VM | VERMÄUERUNG |
| fb | NACH BAUFACHVERBUNDEN ANFORDERUNG | TH+RD | TH+RD-ROHDECKE VARIERT | | |
| | | | UCHTE RAUHCHECHLUTZ VARIERT | | |

[illegible]

Detail BT 4 - Treppe 4.2 - Schnitt 1-1

576/
PLANNING/INDEX

Stadt Wolfratshausen
Marienplatz 1, 82515 Wolfratshausen

Sanierung und Erweiterung Grund- u. Mittelschule Wolfratshausen Hammerschmiedweg 8, 82515 Wolfratshausen	FLURSTÜCK 487/487.1/487.3/489.1/590
--	--

Detail BT 4
Treppe 4.2 - Schnitt 1-1

AUSFÜHRUNGSPLANUNG

MASSN.-NR	KAP./TITEL	GEZ.VON	GEZ. AM	STAND	PLATZ	STUM	Blattformat
WOR	0000/00000		01.08.22	05.02.2026	15.02		0,841 / 1,189

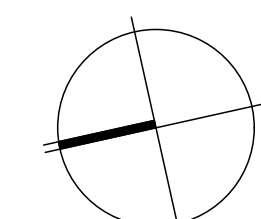
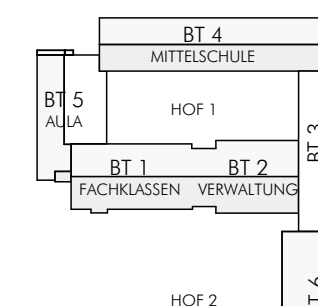
 $\pm 0.00 = 575.911 \text{ ü. NHN}$

ARCHITEKT	FACHPLANER
-----------	------------

FREIGABE ARCHITEKT	FREIGABE FACHPLANER
--------------------	---------------------

EVT. ANMERKUNGEN BAUAMT

ÜBERGABE UNTERLAGEN NACH VOB / B

DATE:	PLANNR./INDEX
-------	---------------

WOR_5_KUP_B4_DT_XXX_TRE_576_ 576/